

# PT. Swifect Solusi Indonesia

## Company Profile



**swifect**  
Solusi Indonesia

**“Swift & Effective Solutions with Excellent Results”**

**[www.swifect.com](http://www.swifect.com)**

**Head Office :**

Ruko Rich Palace

Jln Meruya Ilir No. 36 – 40 Blok D16 Lt. 4

Srengseng, Kembangan, Jakarta Barat

**Contact :**

Phone : 021 2254 2657

Email : [info@swifect.com](mailto:info@swifect.com)

CP : Hans – [hans@swifect.com](mailto:hans@swifect.com) - 0813 1471 9880

# Executive Summary

- ▶ Didirikan pada tahun 2012 sebagai penyedia software aplikasi *custom (tailor-made) information systems management* untuk berbagai macam jenis perusahaan
- ▶ **Visi** : Menjadi penyedia layanan informasi teknologi yang efisien, tercepat dan terpercaya
- ▶ **Misi** : Menyediakan solusi jasa untuk piranti keras dan piranti lunak bagi semua skala perusahaan client dengan biaya dan waktu yang efektif
- ▶ Spesialisasi pembuatan *integrated solutions* untuk perusahaan dagang, manufaktur (plastik, komponen elektronik, garmen dll), ritel (sparepart, gadget dll) dan jasa (jasa design & arsitektur).
- ▶ Team kami terdiri dari para IT consultants yang sudah sukses mengimplementasi lebih dari 10 siklus pengembabangan custom information management system

# Company Profile Legality

## ▶ **Surat Ijin Usaha Perdagangan (SIUP)**

- ▶ Nomor : 11031 – 03 / PK / 1.824.271

## ▶ **Akta Pengesahan Pendirian Perusahaan**

- ▶ Notaris : Sri Juwariyati, SH., M. Kn
- ▶ Nomor : AHU.076.AH.02.02 – TAHUN 2012
- ▶ Tanggal : 12 September 2012

## ▶ **Nomor Pokok Wajib Pajak (NPWP) :**

- ▶ 31.793.496.6-036.000
- ▶ Tanggal Terdaftar : 27 Juni 2013

## ▶ **Jenis Barang / Jasa Dagangan Utama :**

- ▶ Komputer / Piranti Keras, Jasa Pemrograman Komputer, Jasa Periklanan

# SWIFECT ORGANIZATION STRUCTURE

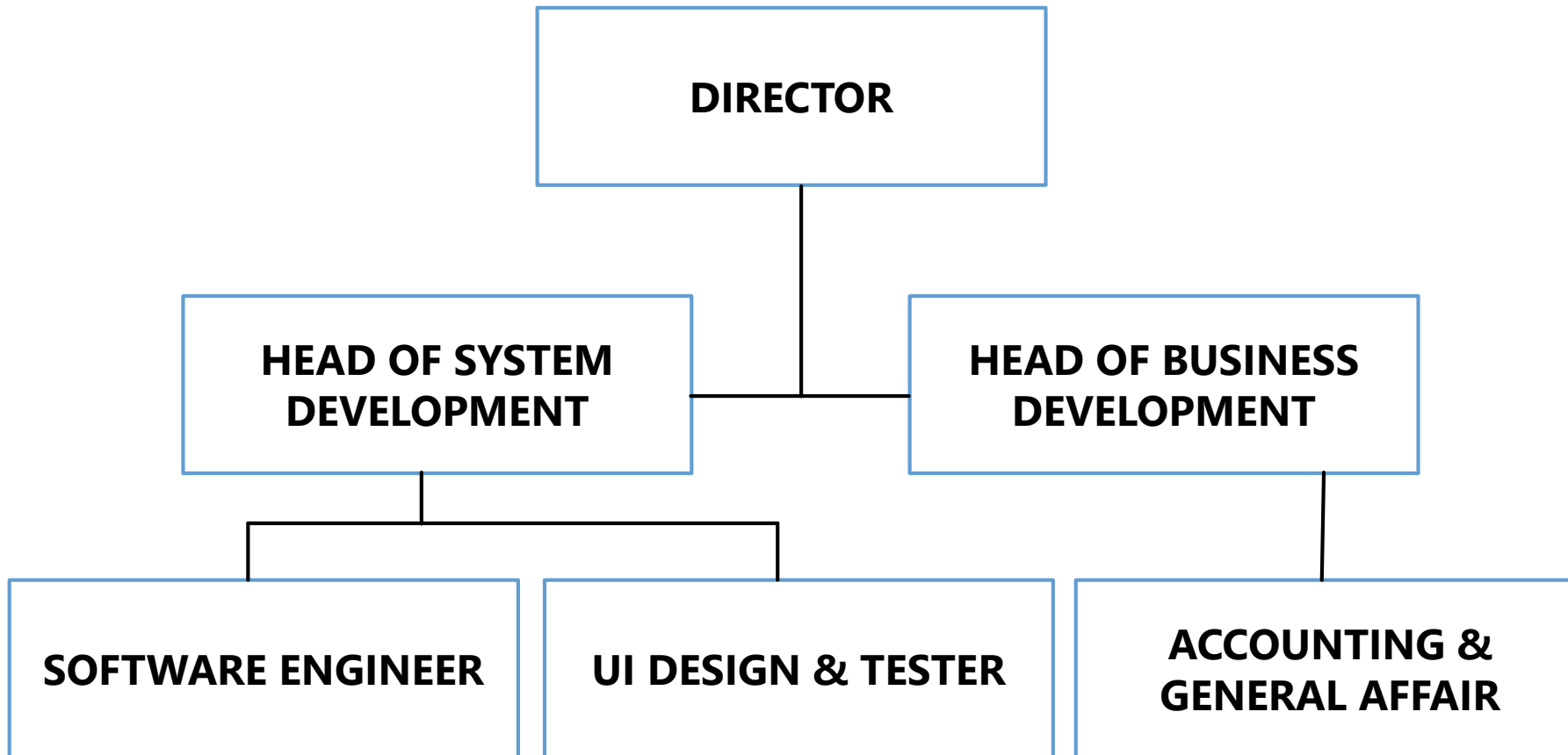

# Our Services

## ▶ **Custom Tailor Made Systems**

- ▶ System yang di develop dan melewati prosedur implementasi yang efektif dan efisien agar produk jadi tersebut dapat sesuai dengan kebutuhan anda

## ▶ **Packaged Products**

- ▶ Kami menawarkan berbagai jenis produk software yang siap untuk di install pada PC anda untuk langsung digunakan

## ▶ **Networking & Hardware Solutions**

- ▶ Fokus SWI pada divisi ini lebih kepada penyediaan infrastruktur jaringan pada perusahaan. Skala rancangan infrastruktur network ini mencakup small, medium, maupun enterprise. Swifect dapat memberikan solusi yang khusus untuk membantu proses bisnis perusahaan, walaupun perusahaan tersebut sudah memiliki infrastuktur ataupun yang belum memiliki sama sekali.

## ▶ **SAP Business One Implementation & Support**

- ▶ Team kami juga melayani implementasi dan support terhadap SAP Business One. Team kami telah berpengalaman telah lebih dari 5 siklus project implementasi dan juga dari berbagai macam bidang perusahaan

# Custom Tailor Made Systems (Background)

## ▶ **Unique & Flexible**

- ▶ Sehubung banyaknya perusahaan di Indonesia yang memiliki keunikan proses cara berbisnis, maka fitur dan aplikasi yang dibutuhkan juga tentu berbeda. Maka dengan kebutuhan ini kami melayani pembuatan aplikasi dari awal untuk dapat menyesuaikan dengan kebutuhan user.

## ▶ **Efficient Implementation**

- ▶ Timeline untuk implementasi custom akan bervariasi sesuai dengan skop aplikasi yang diinginkan oleh perusahaan (max 3 – 6 bulan)

## ▶ **Professional & Timely**

- ▶ Implementasi akan dilakukan oleh team yang professional dan telah sukses mengimplementasi aplikasi custom pada beraneka macam jenis industri

## ▶ **Beberapa kelebihan dari custom implementation :**

- ▶ Interface/tampilan, fitur sampai navigasi sistem dapat disesuaikan dengan keinginan dan kebutuhan user
- ▶ Mudahnya user beradaptasi terhadap sistem karena menyesuaikan dengan keinginan user pada saat perancangan aplikasi
- ▶ Tidak ada fitur (transaksi, master data, laporan) yang tersia-sia karena “tidak sesuai”

# Custom Tailor Made Implementation (Method)

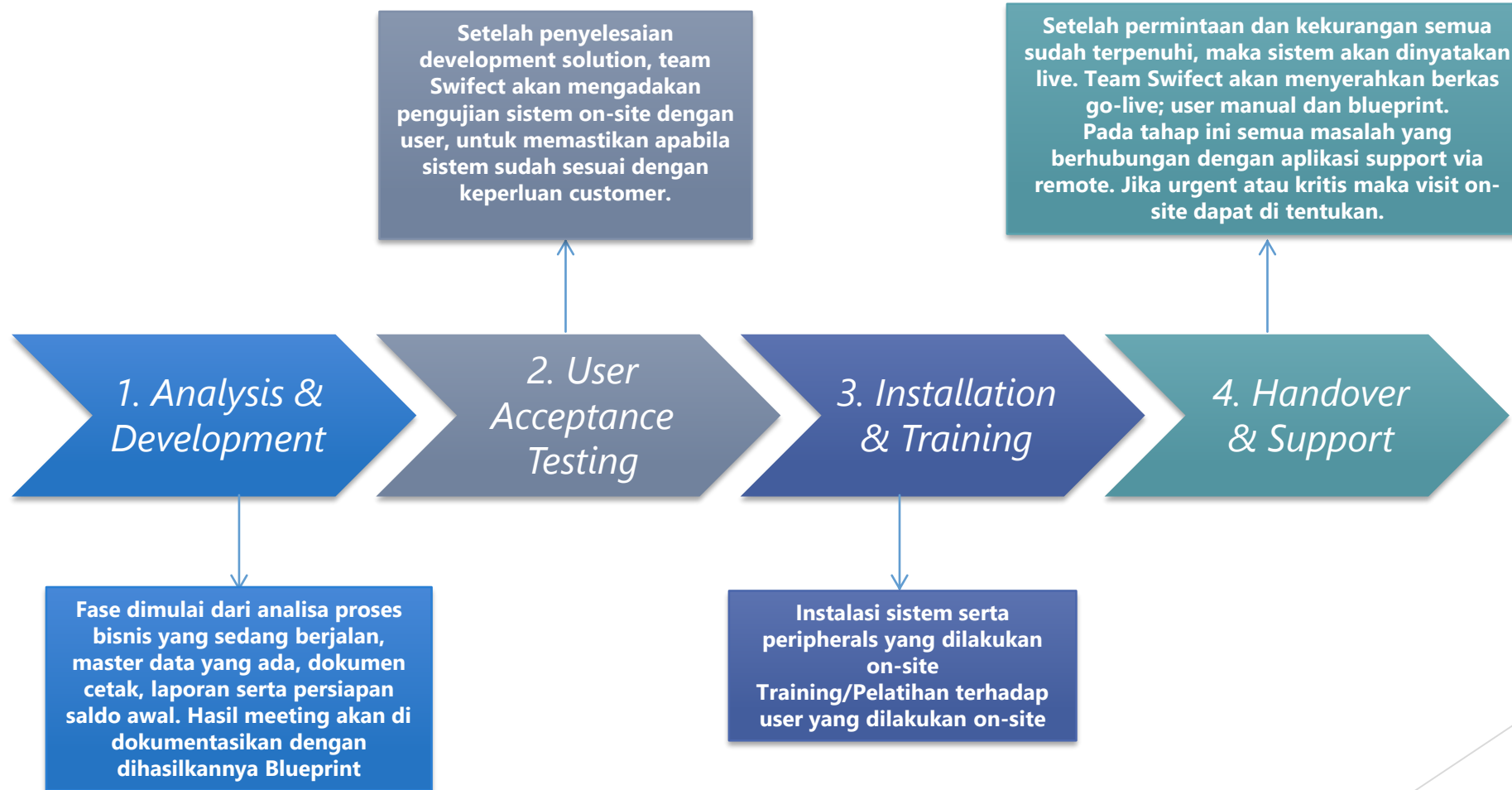

# Packaged Products – LAKO POS



- ▶ LAKO POS merupakan system POS yang desktop based dengan interface yang sangat user friendly untuk kasir pada perusahaan seperti kios pada café, rental, ritel sampai dengan restaurant.
- ▶ Selain tampilan yang user-friendly LAKO POS juga memiliki kemudahan untuk integrase dengan peripheral anda lainnya seperti barcode scanner, printer thermal dan printer dot-matrix.
- ▶ Laporan yang disajikan juga sangat lengkap mulai dari penjualan, mutasi barang dan laba rugi



# Packaged Products – ForYou HR



## ▶ **Sistem penggajian yang praktis**

- ▶ Inilah fungsi utama HRIS berbasis cloud. Setiap bulan, HRD memproses penggajian karyawan berdasarkan perhitungan cuti, izin, keterlambatan, lembur, serta komponen yang mempengaruhi perhitungan lain. Untuk itulah sistem HRIS berbasis cloud dapat dipertimbangkan untuk memudahkan penggajian setiap bulannya.

## ▶ **Sebagai alat otomatisasi dan efisiensi administrasi**

- ▶ Berbagai fungsi administrasi yang berkaitan dengan kepegawaian seperti reimbursement, data karyawan serta tunjangan akan lebih praktis jika diatur menggunakan ForYouHR. Dengan fitur ESS (employee self-service) para HRD tidak perlu lagi di rumitkan dengan aktifitas prtilan seperti memberikan slip gaji karena para karyawan dapat mengambil sendiri pada aplikasi HRIS

## ▶ **HRD dapat lebih fokus terhadap fungsi utamanya**

- ▶ Menjadi cost center dalam sebuah perusahaan merupakan bagian yang harus di prioritaskan, karena seperti yang kita tahu bahwa pemilihan kandidat sangat berpengaruh besar bagi kemajuan perusahaan kedepannya

## ▶ **Meminimalisir kemungkinan terjadinya *human error***

- ▶ Hanya karena sedikit kesalahan yang terjadi, bukan tidak mungkin hal itu akan berimbas dengan cukup fatal. ForYouHR adalah sistem yang diciptakan untuk menjalankan penghitungan serta pengumpulan data agar dapat dilakukan secara lebih cermat, dengan catatan data yang dimasukkan juga tidak salah.

# Packaged Products – SWI Bea Cukai

## ▶ SWI-BC SYSTEMS

- ▶ SWI-BC merupakan system hybrid desktop dan web-based yang di desain untuk memenuhi syarat-syarat kegiatan administrasi perusahaan kawasan dan Gudang berikat di Indonesia
- ▶ Aplikasi yang terbuat telah digunakan dan dihandalkan oleh lebih dari 5 perusahaan kawasan berikat untuk melakukan laporan bulanan
- ▶ Kelebihan dari system ini yaitu dapat melihat aplikasi secara real time dan telah di approve penggunaannya oleh Direktorat Jenderal Bea Cukai Indonesia



**swifect**  
Solusi Indonesia

# Networking & Hardware Solutions

## ▶ Enterprise Network dan Infrastructure

- ▶ Enterprise network mengambil pembelajaran dari area teknologi Local Area Network, Wide Area Network, servis Wireless, solusi pemasangan kabel, dan unified communication. SWI mampu memberikan solusi network untuk semua platform bisnis. Tujuan utama kita adalah menggabungkan sistem yang kuat dan mengandung availability, flexibility, scalability, performance, reliability, and security di dalam solusi network.

## ▶ Communication and Colaboration

- ▶ SWI mampu menyediakan solusi yang memungkinkan orang untuk berkomunikasi secara efisien dan akses yang cepat untuk informasi yang perusahaan butuhkan. Komunikasi yang terjalin dengan bagus melingkupi : telepon kantor perorangan, peralatan wireless, handphone, email dan komputer yang tergabung dalam satu wadah komunikasi.

## ▶ Network Security Solution

- ▶ SWI selalu akan memberikan solusi network security yang terbaru karena pengembangan network security ini sangat cepat. Segi keamanan tentu saja sangat penting untuk sebuah infrastuktur network dalam perusahaan.

## ▶ Data Center and Virtualization

- ▶ Data center adalah aspek yang sangat krusial bagi kebanyakan perusahaan di dunia. Informasi sistem pada perusahaan sangat mengandalkan data center sebagai pusat dari pengelolaan proses bisnis pada perusahaan. Pada data center ini pula data diolah menjadi laporan-laporan yang sangat mendukung proses manajerial perusahaan. SWI menyediakan solusi perangkat yang sangat efektif dari segi biaya untuk solusi ini.



# SAP Business One Implementation

- ▶ The SAP® Business One application provides an affordable, comprehensive solution for managing your entire business – from sales and customer relationships to financials and operations. With SAP Business One, small businesses can streamline operations, act on timely and complete information, and accelerate profitable growth.
- ▶ Benefits of SAP Business One Implementation
  - ▶ Low risk with experiences project Implementation
  - ▶ Less than 3 months implementation
  - ▶ Upgradable Implementation coverage to optimize investment
  - ▶ Well-proven Implementation result to variants of Business Industry
  - ▶ Well-Proven ASAP Methodology adoption to ensure implementation success



# SAP Business One ASAP Methodology

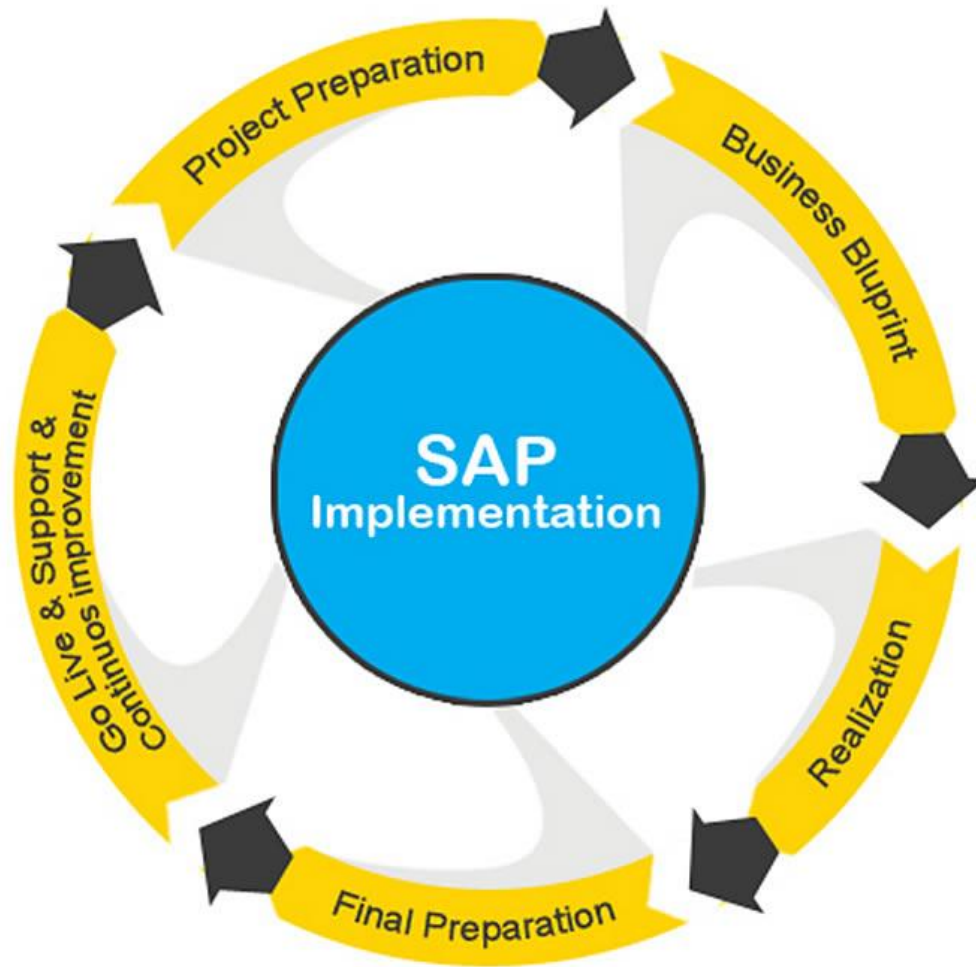

# Our Clients (Hardware & Software)

Client Name	Industry Type	Swifect Apps
PT. Citra Jaya Hichems	Chemical Industries	Inventory, Production & HR
Koperasi Mulia Industry	Forwarding and Transportation Services	Accounting & Finance Apps
Emporium Gym Square	Gym & Personal Trainer	Membership Management Apps
PT. Seoilindo Primatama	Straw Industries	Bea Cukai App & Online Reporting
PT. Nutrifood Indonesia (Heavenly Blush)	Yoghurt Distribution	Website Data Mining
PT. Medquest Jaya Global	Medical Devices Trading & Distribution	HR Systems & SAP Business One Implementation
PT. Tae Bong Indonesia	Sparepart Trading	Bea Cukai App & Online Reporting
Palem Furniture	Furniture Trading & Retail	Inventory & POS Systems
PT. Digivest Global Ventura	Online Funding Website	Website juragandana.com
PT. Dharma Kurnia Persada	Honda Sparepart Distribution & Trading	Enterprise Resource Planning Custom Systems
Anggraeni & Partners	Law Firm	Time Sheet & Reporting
B2M Motors	Auto Workshop	Booking Accounting & Finance Apps
PT. Indo Travel Jaya	Travel	HR Systems
PT. Cahaya Selaras Agung	Contractor & Design Services	Project Controlling Apps
PT. Maha Gaya Makmur	Fashion Retail	Inventory & Finance Apps



## Our Clients (SAP Business One Implementation)

- ▶ PT. Indomulti Plasindo – Injection Plastics Manufacturing
- ▶ PT. Medquest Jaya Global – Health Equipments
- ▶ PT. Swanish Boga Industria – Bread Manufacturing
- ▶ PT. Lam Seng Hang Indonesia – Chemical Trading (Export and Import)
- ▶ PT. Makassar Tene – Refined Sugar Industry
- ▶ PT. Permata Dunia Sukses Utama – Refined Sugar Industry
- ▶ PT. Tene Capital – Capital Provider
- ▶ PT. Adyabina Putramas – Plastics Manufacturing
- ▶ PT. Adelphi TransAsia Indonesia (Mamaroz) – Juice Manufacturing & Retail
- ▶ PT. Metrox Lifestyles - Retailing

# Thank You

